鳥取県八頭郡

若桜町全図

令和8年度　地籍調査事業実施区域図（若桜町）

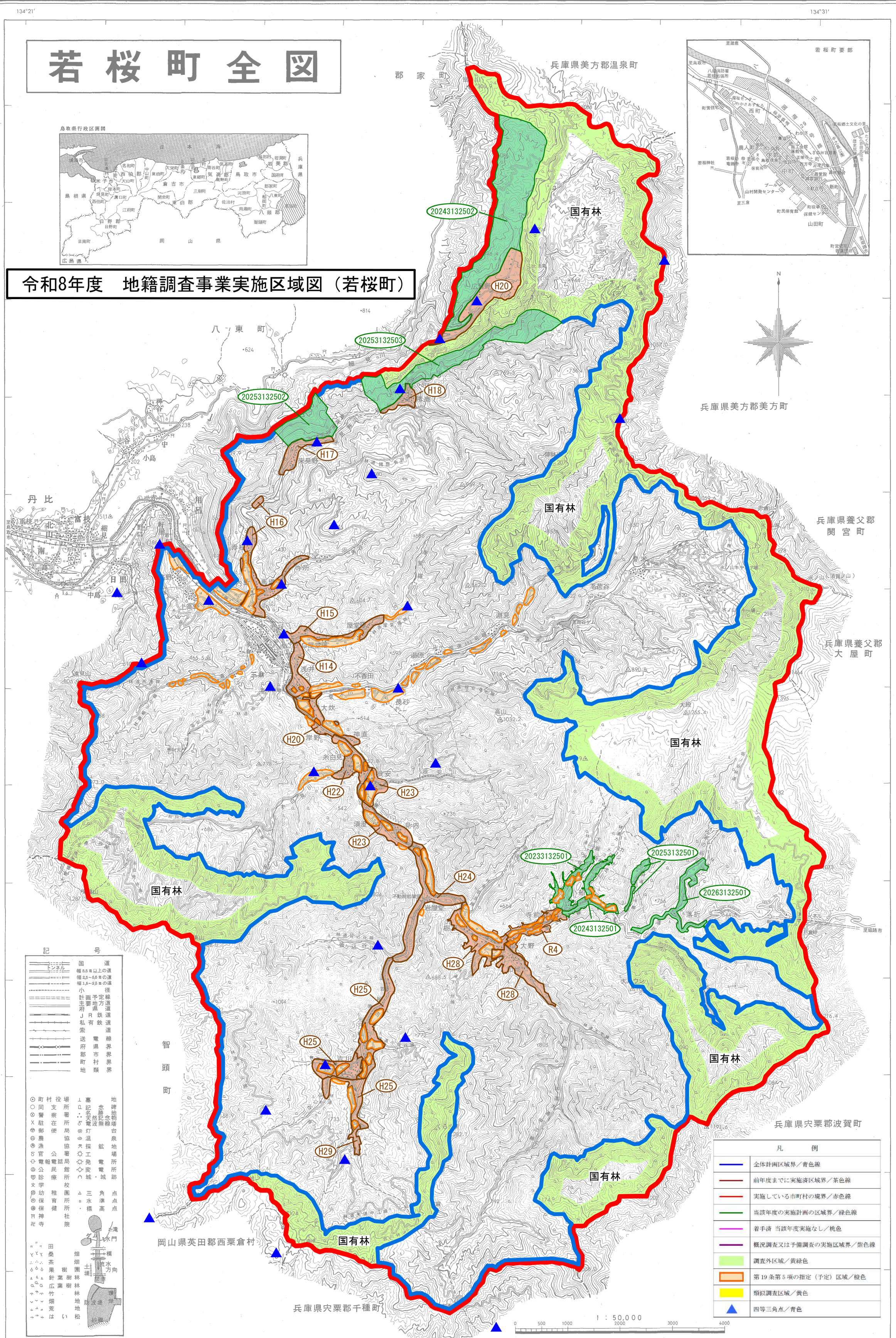

若桜町役場

平成十二年十月調製

この地図は、建設省国土地理院長の承認を得て、同院発行の 5 万分の 1 地形図を複製したものである。　承認番号（昭 63 中複第 193 号）

神戸市灘区下河原通3丁目4－16　星文社　電話（078）861－5577