

2019
年度版

若桜町 子育て応援 ガイド

自然豊かな若桜町で、
のびのび、生き生き
子育てをしましょう！



鳥取県 若桜町

子育てに役立つ 支援が沢山! 心豊かに、のびのびと

誕生～就学前

町民福祉課

特別医療費助成 (高校生まで)

出生から18歳の年度修了までのお子さんの医療費を軽減します。

負担上限

通院……530 円/日

入院……1,200 円/日

院外薬局……負担なし

出産祝金の支給

出産を祝福しお子さんの健やかな成長を願い、祝金を支給します。

第1子・2子 (5万円)

第3子以降 (10万円)

子育て応援給付金の支給

0歳のお子さんを家庭で保育する保護者に、給付金を支給します。

3万円/月

(満1歳の誕生日の前月まで)

町民福祉課・わかさこども園

認定こども園 (幼保連携型) 「わかさこども園」

平成25年4月に開園しました。

保育部 (3歳未満児)

幼稚部I・II (3歳以上児)

妊娠～出産

保健センター

不妊治療費助成

不妊治療費用を助成します。

妊婦歯科健診費用助成

町内歯科医院での健診費を助成します。

無料 / 妊娠1回につき1回

保健センター

子育て世代包括支援事業

妊娠期から子育て期までの切れ目のない相談支援のため、育児教室や乳幼児相談、家庭訪問を行っています。

未熟児養育医療費助成

未熟児に医療費の自己負担分を助成します。

新生児聴覚検査費助成

聴覚検査の費用を助成します。

2,000 円 / 人

生後1ヶ月母子健診費助成

生後1ヶ月母子健診の費用を助成します。

健診費用 無料

定期予防接種費助成

四種混合・ヒブワクチン・小児肺炎球菌ワクチン・日本脳炎ワクチン・MR ワクチン (麻疹・風疹)・BCG・水痘・B型肝炎の接種費用を助成します。

接種費用 無料

任意予防接種費助成

ロタワクチンの接種費用を助成します。

接種費用 無料

インフルエンザ予防接種費助成 (乳児から高校生相当まで)

インフルエンザの接種費用を助成します。

接種費用 無料

教育委員会

ブックスタート事業

6・7ヶ月健診時にブックスタートバッグ(布製バッグ・絵本2冊ほか)をプレゼントします。

乳幼児読み聞かせ

乳幼児対象のお話し会をしています。

1回/月

町民福祉課・わかさこども園

わかさこども園入園お祝い事業

入園のお祝いとして園服・体操服（半袖・長袖上下）、カラー帽子、スモックをプレゼントします。

1回/人

保育料の軽減及び無料化の実施

町民の保育料を無料化します。

町民：保育料・給食費無料

町外入園者の同時在園の保育料を軽減します。

町外入園者：同時在園の2人目半額、3人目無料



子育て支援センター 遊びば

わかさこども園

子育て支援センター「遊びば」

就園前の子育て家庭等に対する育児支援を行います。また、保護者同士の交流の場としてもご利用いただけます。

月～金曜日 時間…AM9:30～PM3:30 開設

ファミリーサポートシステム事業

地域で子育ての手助けをしてほしい人、お手伝いができる人が会員になって、有料で助け合う仲間を作っています。

500円/時間（以降250円/30分）

早朝保育・延長保育・土曜日1日保育

早朝 7時から午後7時までの保育のほか、土曜日の1日保育も実施しています。

延長保育 100円/日

預かり保育 200円/日～

一時預かり保育

保護者の通院・冠婚葬祭・リフレッシュなど、一時的な保育が必要なときにお子さんをお預かりします。

3歳未満児 1,800円/日

3歳以上児 1,500円/日

病後児保育

満1歳～小学校就学前の児童が、病気の「回復期」にあるものの、ほかの児童との集団生活が困難なときに、わかさこども園の病後児専用保育室でお預かりします。

500円/日

町民福祉課

鳥取市の病児・病後児保育施設が利用できます

広域連携により生後4か月～小学校6年生までの児童が、病気の「回復期に至らない場合」で当面の症状の急変が認められないとき、又は、病気の「回復期」にあるものの、ほかの児童との集団生活が困難なときに、鳥取市の病児・病後児保育室でお預かりします。

2,500円/日 ※2,000円/日の助成制度あり

保健センター

5歳児健診

年長児を対象に全員が健診を受けられます。

無料

フッ化物洗口

年長児全員にわかさこども園でフッ素洗口を実施します。

無料

町民福祉課

就学前支援事業

わかさこども園に通う年長児のうち、若桜学園に入学予定の児童に、算数セット・粘土セットをプレゼントします。

1回/人



自然に囲まれて♪
のびのびと!!



就学後

教育委員会・若桜学園

施設一体型小中一貫校「若桜学園」

平成24年4月に開校しました。9年間を通した特色ある教育を推進しています。

入学・7年生進級祝金の支給

若桜学園に入学・7年生に進級する児童・生徒の保護者に祝金を支給します。

10,000円/人

通学対策補助事業

若桜学園に入学する児童に熊鈴、7年生に進級する生徒全員に安全タスキを、自転車通学する生徒にヘルメットを支給します。

英語検定受検助成金

若桜学園の全学年を対象に、英語検定を受ける際の受検料を全額助成しています。

ICT環境整備

児童生徒のICT活用力を強化するため、教育用タブレットパソコン及び電子黒板の導入・活用を行います。

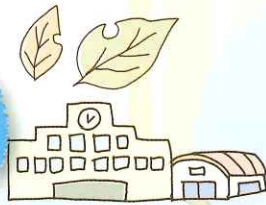

町民福祉課

ひとり親家庭入学支度金事業

小・中学校に入学・進級する児童・生徒の保護者に入学祝金を支給します。

10,000円/人

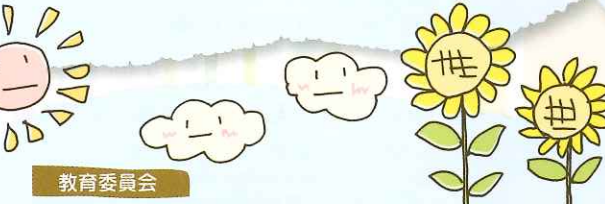
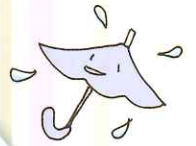

教育委員会

放課後児童クラブ

放課後保護者等が労働等のため自宅にいないお子さんをお預かりしています。
(対象:こども園 年長児～小学6年生)

100円/日(放課後)

300円/日(土曜日・長期休業等)

家庭教育学級

子どもたちに様々な事業を企画し開催しています。

ナティキッズクラブ

子どもたちの自然体験等の様々な活動を計画し実施しています。

学習支援教室

小・中学生を対象とした学習会を開催しています。

- ・がんばろう学習会
1～6年生対象
- ・夏休み学習支援教室
1～4年生対象
- ・サマースクール(夏休み)
5～9年生対象



学校給食費の半額補助

若桜学園児童・生徒の給食費を補助します。

就学援助費の支給

経済的に就学が困難な児童・生徒に、学用品費・修学旅行費・給食費等を給付します。

通学用定期券・回数券等の支給

若桜学園児童・生徒のうち、バス通学対象者に定期券・回数券等を支給します。



冬でも遊びがいっぱい!!

スポーツ少年団の育成

野球・卓球などのスポーツ活動を支援しています。

羽ばたけわかさっ子事業

若桜学園卒業時に、卒業祝として本を1冊プレゼントします。

通学助成金の交付

通学定期券を購入して町内から県内の高校に通学する高校生に助成しています。

(通学が困難で県内に下宿している高校生も対象)

10,000円/月

わかさ温水プール無料券の配布

夏休み等の長期休業中、若桜学園の児童・生徒のプール利用料を無料としています。

夏休み等の長期休業中利用料無料

にぎわい創出課

わかさ氷ノ山スキー場リフト券購入助成

若桜学園児童・生徒のリフト代を助成しています。





その他・生活に関する 様々な支援

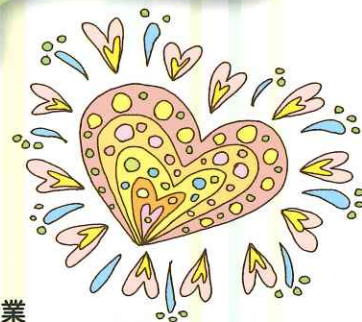

福祉・医療

町民福祉課

身近な医療体制

わかさ生協診療所、若桜柿坂医院があり、身近で安心な医療体制が確立されています。



就 労

にぎわい創出課

若桜町創業・開発促進補助金

町内で創業・開業等する方に補助金を交付します。
対象経費 2/3

(上限 100万円)

若桜町ふるさと活性化若者定住促進奨励金

町内の事業所に就労し、地域貢献する方に奨励金を交付します。(条件あり)

(上限 10万円)



その他

町民福祉課

三世帯居住支援交付金

三世帯同居又は町内に別居で、高校生以下のお子さんがある保護者に対し、町民税の 1/3 相当額を支給します。

(上限 5万円 / 世帯)

ふるさと創生課

移住定住・交流センター

移住相談をはじめ、移住後の悩み相談、移住者同士の交流の場としてご利用いただけます。

(Tel.0858-71-0800)

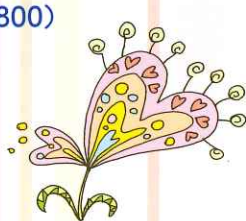

生活環境

ふるさと創生課

移住者住宅新築等補助事業

移住定住者が住宅を新築、購入、改修した場合にその費用を補助します。

改修費 1/2 (上限 200万円)

おためし住宅

若桜町での生活体験ができます。

利用期間は 3日～3か月です。

対象者：鳥取県外在住者

利用料 (6,000円 / 3日)
25,000円 / 月)

農林建設課

新若葉町営住宅 家賃 25,000円

対象者：35歳以下の夫婦など

子ども 1人につき 5,000円減額 (上限 15,000円)

町営若者向け住宅 家賃 25,000円

対象者：主たる生計者が 35歳以下の夫婦

子ども 1人につき 5,000円減額 (上限 15,000円)

赤松団地 (分譲宅地) 分譲：40,000円 / 坪
定期借地：5,400円 / 月

若桜駅から 800m の自然豊かな分譲地です。
通常の方譲のほか、定期借地権制度を利用し、土地購入費を 51年間で分割した賃料を町に支払うことで借地も可能です。

情 報

ふるさと創生課

IP告知端末機の設置・活用

町内の無料テレビ電話として活用できるほか、情報提供ツールとしても活用しています。

IP告知端末機無償貸与
(月々の基本料金が必要)

高速インターネット環境の整備

町内に光ファイバーを敷設し、200メガの高速インターネット環境を整備しています。

フレッツ光マイタウン契約
(月々の基本料金が必要)

フリースポットの整備

町内の公共施設等にフリースポット (公衆無線 LAN サービス) を整備しています。

WiFi 町内 13ヶ所

総務課

防災行政無線の設置・活用

各戸に戸別受信機を設置します。

無償貸与



自然あふれる若桜町で 子育てしませんか！



<http://www.town.wakasa.tottori.jp>



ホームページに
アクセスして
いろいろ
調べてみよう！

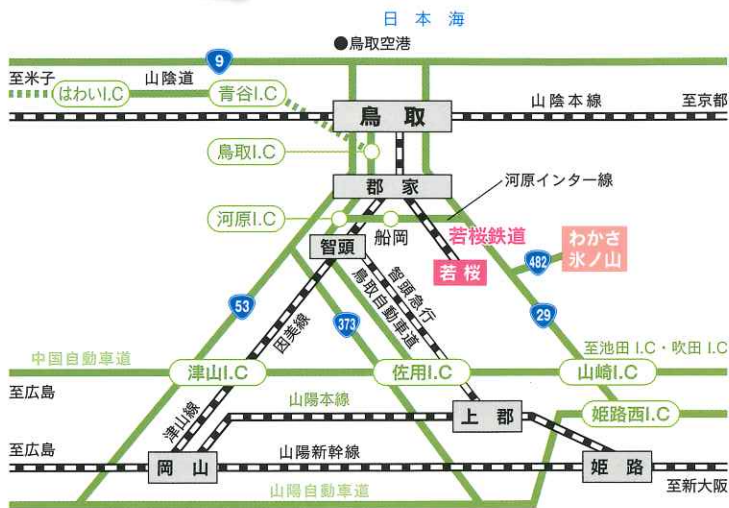

お車で

【関西方面から】

・中国自動車道 山崎I.C→R29／約61km

【岡山方面から】

・中国自動車道 津山I.C→R53→鳥取自動車道 智頭I.C→河原I.C→河原インター線
→R29／約80km

・中国自動車道 佐用JCT→鳥取自動車道 河原I.C→河原インター線→R29／約80km

JRで

【関西方面から】

・大阪駅→郡家駅／智頭急行・特急スーパーはくと
郡家駅→若桜駅／若桜鉄道

【岡山方面から】

・岡山駅→郡家駅／因美線・特急スーパーいなば
郡家駅→若桜駅／若桜鉄道

バスで

【関西方面から】

・大阪なんば→山崎I.C→若桜／高速バス



お問い合わせは

町民福祉課 Tel.0858-82-2233 教育委員会 Tel.0858-82-2213
 総務課 Tel.0858-82-2211 にぎわい創出課 Tel.0858-82-2238
 ふるさと創生課 Tel.0858-82-2231 保健センター Tel.0858-82-2214
 農林建設課 Tel.0858-82-2236 わかさ子ども園 Tel.0858-82-0011



▲中之島公園



▲わかさ生涯学習情報館



▲わかさ温水プール



▲若桜ゆはら温泉 ふれあいの湯



▲若桜学園



▲こども園



▲氷ノ山スキー場



▲若桜鉄道 SL



▲蔵通り



▲不動院岩屋堂